

#4 Praças, Parques e Espaços de Lazer

Orla de Santarém

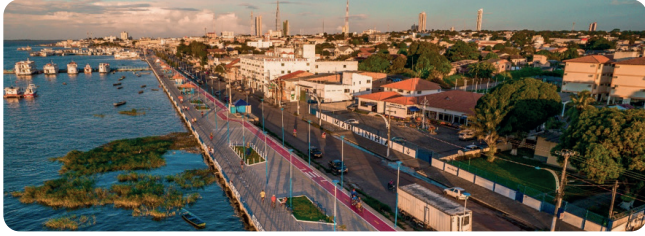

Cartão-postal da cidade, ideal para caminhadas, contemplação do pôr do sol e registros fotográficos do majestoso encontro dos rios Tapajós e Amazonas.

Praça Fortaleza do Tapajós

Mirante

O espaço, hoje ponto turístico, foi originalmente projetado como fortaleza para defender a cidade. Oferece uma vista panorâmica e um ambiente tranquilo.

Endereço: Rua Adriano Pimentel, 56 - Centro.

Orla da Vila Arigó

Localizada no bairro Prainha, oferece vista para o rio, além de bancos, bares e quiosques. Um lugar para relaxar, apreciar a paisagem e sentir a brisa do Tapajós.

Endereço: Av. Amazonas, 1302 - Prainha.

Parque da Cidade

Espaço de referência para lazer, educação ambiental e atividades esportivas. Ideal para caminhadas, piqueniques e passeios em família.

Endereço: Av. Sérgio Henn, 354 - Aeroporto Velho

Terminal Fluvial Turístico

TFT

Localizado na orla, em frente à Praça do Pescador. Além de ser ponto de embarque, abriga exposições de artesanato e produtos locais. É também um ótimo lugar para contemplar o pôr do sol e o encontro das águas.

Endereço: Av. Tapajós, 80 - Orla.

Praça de Eventos

Espaço de lazer e convivência, com pista de skate, pista de patins, praça de eventos, bancos, food trucks, comidas típicas e apresentações culturais.

Endereço: Aeroporto Velho.

Praça do Centenário

Inaugurada em 1948, marca o centenário da elevação de Santarém à categoria de cidade, com esculturas e ambientação que remetem à sua história.

Endereço: Tv. Silva Jardim, 1330 - Aldeia.

Mirante do Saubal



O espaço oferece uma vista panorâmica privilegiada da cidade. Lugar ideal para apreciar o pôr do sol e passear com familiares e amigos.

#5 Mercados e Feiras

Santarém é famosa pelos seus rios, pela pesca e pela rica culinária amazônica. Visitar os mercados é mergulhar nos sabores locais e na cultura ribeirinha:

• Mercado 2000

Endereço: Av. Professor Antônio Carvalho - Aldeia.

• Feira do Pescado

Além da grande variedade de peixes, é famosa pela alimentação dos botos, um atrativo à parte.

Endereço: Travessa Rio Tapajós - Fátima.

• Mercado do Peixe (Porto dos Milagres)

Especializado em peixes frescos, com opções variadas.

#6 Porto Hidroviário

O Terminal Hidroviário Joaquim da Costa Pereira

Oferece sala de embarque climatizada, wi-fi, banheiros, lanchonetes, restaurante, farmácia e espaço para lojas. Conforto e segurança para quem utiliza os rios como principal meio de transporte.

Endereço: R. Aragararina, 2 - Prainha.

#7 Zoológico

ZooUnama

Espaço que abriga, de forma adequada, animais da fauna amazônica, promovendo educação ambiental e conservação.

Endereço: Rua Belo Horizonte, S/N - Matinha

#8 Igrejas

Catedral de Nossa Senhora da Conceição

Uma das construções mais antigas de Santarém, com obras iniciadas em 1754. Carrega grande valor histórico, religioso, cultural e arquitetônico, ainda hoje realiza missas e adorações.

Endereço: Av. Barão do Rio Branco, 168 - Centro.

Paróquia São Francisco de Assis

De arquitetura moderna, encanta pelos painéis e pelos belos mosaicos que adornam seu interior. O espaço também conta com parque infantil e quadra. Realiza missas e adorações regularmente.

Endereço: Av. Plácido de Castro, 58 - Caranazal

Paróquia Santíssimo Sacramento

Com uma fachada imponente, marcada por um grande crucifixo no alto, do lado esquerdo, e pelo formato retangular. No interior, destacam-se os vitrais coloridos. O templo segue em funcionamento, com missas e adorações.

Endereço: Tv. Prof José Agostinho - Santíssimo.

#9 Festivals

• Círio Nossa Senhora da Conceição

• Caminhada de Fé com Maria

• Cristoval

• Festa do Sairé

(Alter do Chão)

• Festival da Tapioca

(Comunidade Boa Esperança)

• Festival do Açaí

(Comunidade de Santa Luzia - Eixo Forte)

• Festival do Charutinho

(Praia Ponta de Pedras)

• Carnaval

(Santarém-PA e Alter do Chão)

#10 Mais informações



Site da Prefeitura:
santarem.pa.gov.br



PREFEITURA
SANTARÉM
Trabalho e transformação

SECRETARIA MUNICIPAL
DE TURISMO



Santarém

Turismo o ano inteiro

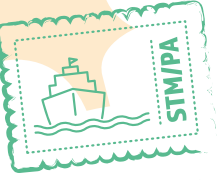

SECRETARIA MUNICIPAL
DE TURISMO



PREFEITURA
SANTARÉM
Trabalho e transformação

#1 Praias

Vila balneária de Alter do Chão



Localizada a 37 km do centro de Santarém, é um dos principais cartões-postais da Amazônia. Famosa pela Ilha do Amor, bem em frente à orla, oferece também outras praias encantadoras, como a Praia do Cajueiro, Ponta do Muretá, Ponta do Cururu e o Lago Verde.

Alter vai além da beleza natural: é também um centro de cultura, gastronomia e arte, com programação turística durante todo o ano, além de restaurantes, lojas e feiras de artesanato. Em setembro, abriga o Sairé, festividade com mais de 300 anos que celebra as tradições da região.

Ponta de Pedras



Conhecida por suas formações rochosas, areias brancas e águas cristalinas, é um convite ao descanso. **Fica a 36 km da zona urbana, na região do Eixo-Forte.** No mês de novembro, acontece o tradicional Festival do Charutinho, que celebra a culinária local e a cultura ribeirinha.

Praia do Maracanã

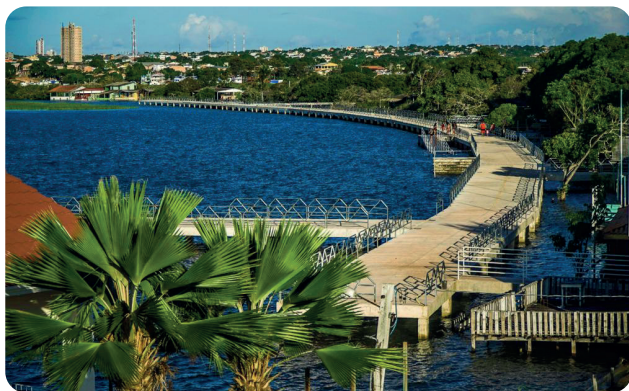

A praia urbana mais próxima do centro, a **apenas 6 km**, com acesso por via terrestre ou fluvial. É perfeita para quem busca lazer com praticidade, oferecendo ótima estrutura de restaurantes, bares à beira do rio.

Praia do Carapanari



Um refúgio encantador, cercado pela natureza exuberante e águas tranquilas. **Fica a 20 km** do centro de Santarém e abriga o renomado restaurante Casa do Saulo, referência na gastronomia amazônica.

Praia da Ponta Grande

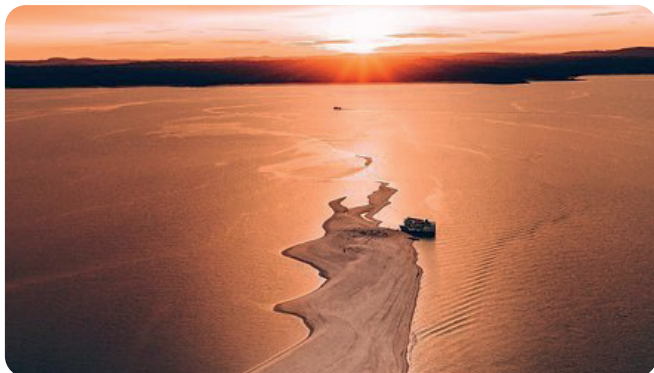

Uma das mais fascinantes da região, com uma longa faixa de areia branca e águas dos dois lados, formando uma paisagem deslumbrante. Localizada na Reserva Extrativista Tapajós-Arapiuns, uma das maiores áreas de conservação da Amazônia, com mais de 677 mil hectares. O acesso é feito por barco ou lancha, em um trajeto que leva, em média, **1h30, saindo de Alter do Chão**, dependendo das condições do rio e da velocidade da embarcação.

#2 Ecoturismo

Serra Piroca



Trilha de 2 quilômetros e 700 metros (ida e volta) até o topo da serra, que possui 110 metros de altitude e oferece uma vista panorâmica de 360° de Alter do Chão. A caminhada é leve a moderada, com um trecho íngreme próximo ao topo. O acompanhamento de guia local é recomendado. Acesso durante todo o ano.

Floresta Encantada

Durante o inverno amazônico (jan. a jul.), o rio sobe e inunda a mata de igapó, formando a encantadora floresta alagada. O passeio de canoa entre as árvores é uma experiência imperdível, repleta de beleza e conexão com a natureza. Acesso a 30 km da zona urbana de Santarém, pela Rodovia Everaldo Martins (PA-457).

Canal do Jari



O passeio pelo Canal do Jari encanta pela biodiversidade. É possível avistar botos, jacarés, igarapés, Vitórias-Régias e uma rica fauna aquática. Próximo dali, o Restaurante da Dona Dulce oferece uma gastronomia singular, com pratos à base de vitória-régia e ingredientes amazônicos.

Lago do Maicá



Localizado a **apenas 5 km** do centro de Santarém (cerca de 15 minutos), o Lago do Maicá, banhado pelo Rio Amazonas, é um dos melhores locais para observação de fauna na região. Durante o passeio, é comum avistar garças, marrecas, araras azuis, gaviões, botos, jacarés, preguiças e macacos, além de contemplar a beleza da floresta alagada.

Igarapé-Açu



Localizado em frente à cidade, o Igarapé Açu é perfeito para quem busca lazer, tranquilidade e contato com a natureza. O passeio de canoa havaiana leva até restaurantes à beira do rio, como Tica, Jacaré e Pôr do Sol. Pelo caminho, os visitantes podem apreciar a paisagem, observar aves, fauna aquática e acompanhar a pesca artesanal, tudo em meio a um cenário encantador.

Comunidade de Coroca

Rio Arapiuns

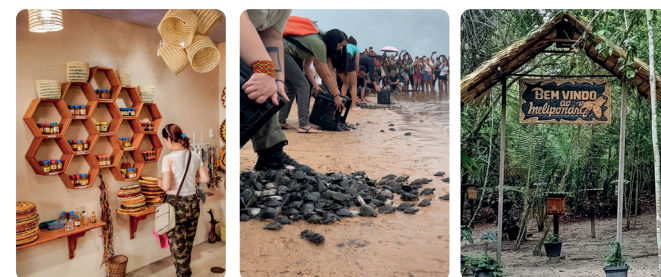

Referência em turismo de base comunitária, a Comunidade de Coroca encanta com suas paisagens naturais e

experiências autênticas. O visitante pode conhecer trilhas, o meliponário (criação de abelhas sem ferrão), o Lago das Tartarugas, além de participar de ações de preservação, como a soltura de quelônios. O artesanato produzido a partir de folhas de tucumanzeiro e a culinária local completam uma experiência rica em saberes, sabores e contato com a natureza.

#3 Centros Culturais e Museus

Centro Cultural João Fona



Abriga um valioso acervo de cerâmicas arqueológicas tapajônicas, além de exposições sobre a história da região e das populações indígenas ancestrais.

Endereço: Av. Adriano Pimentel, s/n – Prainha.

Museu Dica Frazão

Um mergulho na vida e na obra de Dica Frazão, ícone do artesanato amazônico. O museu reúne mais de 150 peças feitas com raízes, fibras e sementes, incluindo o famoso vestido de patchouli.

Endereço: Rua Wilson Dias da Fonseca, 281 – Centro.

Museu de História e Arte Sacra

Localizado ao lado da Catedral Nossa Senhora da Conceição, preserva peças sacras, objetos históricos e documentos que ajudam a contar a história da fé, da cultura e das tradições da região.

Endereço: Av. Barão do Rio Branco, 168 – Centro.

Centro de Convenções Sebastião Tapajós

Um espaço moderno e versátil, preparado para receber grandes eventos. Homenageia Sebastião Tapajós, maestro e violinista paraense consagrado internacionalmente, que levou a música amazônica aos palcos do mundo.

Endereço: Av. Eng. Fernando Guillhon, 1181.

Centro de Artesanato do Tapajós

Cristo Rei

Espaço que valoriza a cultura regional, com 14 estandes de artesanato, produtos de várias comunidades, além de restaurante, balcão de informações turísticas, venda de plantas e caixa eletrônico.

Endereço: Av. Barão do Rio Branco, 375 – Centro.

