



O **Turismo de Base Comunitária (TBC)** é uma forma de viajar que coloca a comunidade como protagonista. Ele valoriza a cultura local, melhora a qualidade de vida dos moradores e promove experiências autênticas, onde visitantes e anfitriões trocam saberes e vivências.

Nesse modelo, o turismo **respeita a natureza, preserva o patrimônio cultural e distribui de forma justa os benefícios gerados.** Mais do que lazer, é uma oportunidade de conhecer histórias, tradições e modos de vida, contribuindo para que essas comunidades fortaleçam sua identidade e mantenham vivas suas memórias.

No TBC, a solidariedade e a cooperação vêm antes dos interesses individuais, e as atividades turísticas complementam o dia a dia dos moradores, ajudando a gerar renda sem perder o vínculo com a cultura e o meio ambiente.



maripá



Às margens do Rio Tapajós, próxima a Alter do Chão, é conhecida por suas praias, pela festa de Santa Terezinha e pela produção de farinha de mandioca. Os visitantes podem fazer passeios de bajara ou canoa, observar pássaros e explorar trilhas na floresta alagada.

Contatos:

- Ilaine Godinho (93) 99163-1072 • Ediane Lavor (93) 99146-6150
- Associações ATUFA, ACEFA e COOFTA

cachoeira do aruã

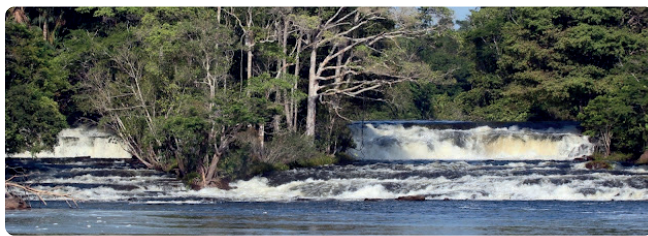

A cerca de 100 km de Santarém, possui duas quedas d'água que atraem visitantes de toda a região. Oferece passeios de barco, trilhas, praias e gastronomia local. O acesso pode ser feito de barco, lancha ou carro pela Rodovia Translago.

Contatos:

- Valdiney Andrade (93) 99132-3319 • Ediane Lavor (93) 99146-6150
- Nixon Ferreira (93) 99202-1815

TURISMO DE BASE comunitária

TBC EM SANTARÉM

SECRETARIA MUNICIPAL
DE TURISMO



PREFEITURA
SANTARÉM

Trabalho e transformação

comunidades e experiências

📍 vila Gorete



Localizada às margens do Rio Arapiuns, oferece redários com vista para o rio, passeios de canoa, pesca artesanal, piracacia (peixe assado na brasa), casa de farinha, balneário da Ângela e artesanato em palha de tucumã. Entre os destaques estão o Sítio Espaço Verde, da benzedeira Dona Celina, a Ilha da Princesa e uma réplica do Cristo Redentor construída em 1986. O acesso é geralmente feito a partir de Alter do Chão, por lancha.



Contatos:

• Rondinele Dias (93) 98473-6779 • Ediane Lavor (93) 99146-6150

📍 vila coroca

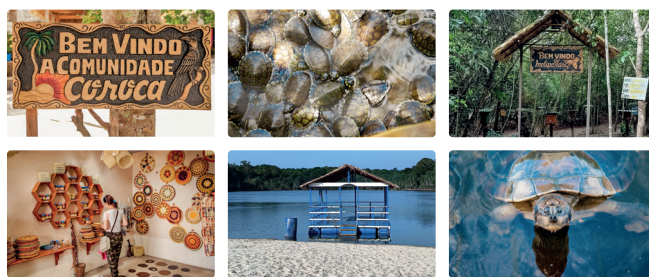

Com cerca de 23 famílias, a vila encanta com o Lago das Tartarugas, o meliponário de abelhas sem ferrão, trilha ecológica, artesanato e culinária típica. O nome “Coroca” vem do pássaro anu-coroca, comum na região. O acesso pode ser feito por barco ou lancha, a partir de Alter do Chão ou Santarém.

Contatos:

• Associações de lancha ATUFA, ACEFA e COOFTA
(embarcações localizadas em frente à praia de Alter do Chão).

📍 são marcos



Reconhecida pela produção de farinha e pela proximidade com as praias de Ponta Grande e Caracarái. Oferece passeios de canoa, trilhas, igarapés, gastronomia amazônica e artesanato. Conta com energia solar, internet e Wi-Fi.

Contatos:

• Associações ATUFA, ACEFA e COOFTA |
• Presidente da comunidade Carpegiane Duarte (93) 99166-3971

📍 Tucumã



Famosa por suas praias de águas cristalinas durante todo o ano, a comunidade oferece passeios de canoa, trilhas, pesca artesanal, artesanato em palha de tucumã e biojoias de látex. Tem cerca de 68 famílias que vivem da pesca, agricultura e artesanato.



Contatos:

• Evaldo Cardoso (93) 99242-4894
• Raimundo Marcos (93) 99168-0582 • Arlete Cardoso (93) 99162-2227